



ふれ愛あなたと笑顔で

わかがえる

# 若蛙

No.106 2024 夏号

令和6年7月1日(月)発行

高齢者総合福祉施設  
ウィローふたば広報委員会

瀬戸市西山町1丁目46の18  
TEL0561-87-4128(代) FAX0561-87-4129



10年 松原様 (ケアハウス)



20年 神取様 (ケアハウス)

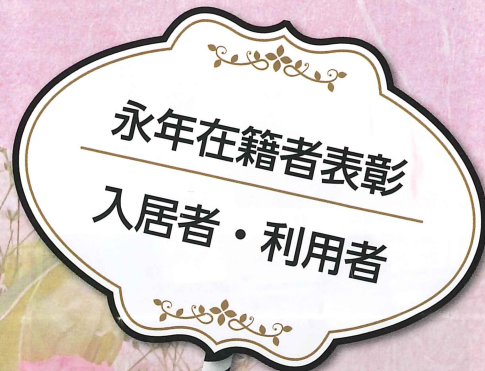

永年在籍者表彰  
入居者・利用者



5年 倉知様 (特養)

永年在籍 おめでとうございます

※永年在籍者表彰は、特養・デイサービス・ケアハウスを対象に実施しています。

CONTENTS

2P

特養・ショートステイ  
創立 27 周年記念イベント

3P

デイサービス  
創立 27 周年記念イベント  
ふたば庵祭り ファイナル

4P

地域包括支援センター  
人生 100 年これからゲーム  
永年勤続者表彰

5P

決算報告

6P

ユニフォームリニューアル  
ちょっと聞いて私の特技  
ふたば委員会紹介



# 特養・ショートステイ

## 創立記念イベント

5月  
24日(金)

おかげさまで5月1日をもちまして、ウィローふたばは創立27周年を迎えることができました。

食事会では、皆様のご要望にお応えして「つな重」をご用意させていただきました。また感謝の気持ちを込めて、ハンドマッサージやスキンケアでもおとなし。さらにノンアルコールカクテル「モクテル」を作って、皆様に楽しんでいただきました。

来年の創立記念も、笑顔で皆様をお迎えできるよう、職員一同精一杯努めて参ります。

※「モクテル」とは、ノンアルコールカクテルのこと。「Mock(モック/見せかけの、真似た)」と「Cocktail(カクテル)」を組み合わせた造語です。

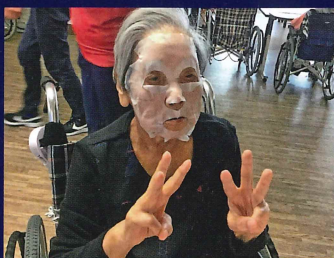
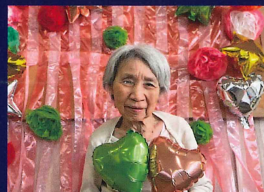
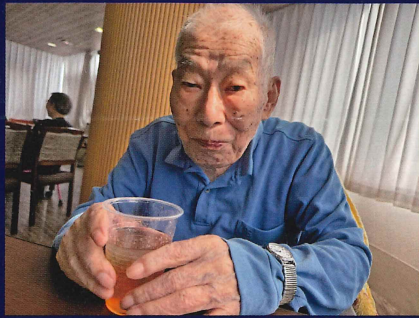



# デイサービス

創立記念祭  
2024  
笑いがとまならない  
5月24日(金)

創立27周年の感謝の気持ちを込めて、記念イベントを開催いたしました。メインイベントは職員によるかくし芸。歌手の和田アキ子さんのモノマネや、ご長寿番組「徹子の部屋」をモチーフにした「ゆう子の部屋」を行いました。歌や踊りが満載でご利用者も職員もまさに笑いが止まらない楽しいひと時を過ごすことができました。

これからも、皆様に愛され続けるデイサービスを目指し頑張っております。



## 令和6年度 創立記念祭 2024 ～笑いが止まらない～



ふれ愛あなたと笑顔で

13:50 開始	司会	リエ小野 マイコマイスター新美
14:00	参加者	瀬戸北ノログダンス部 古城、水野、久保、安井
14:10	デイガールズ	ハルミ江端、ジュンジュン吉岡、プーさん中島
14:20		
14:30	朱美withおたっぴーズ	アッキーミ理穂、則巻のぞみ、ナヨナヨのよ
	ゆうこの部屋	桃柳 ゆう子
	ゲスト出演	シンガーソングライター まこと たきもと

## ふたば庵祭り ザ・ファイナル

通所介護ふたば庵では借地借家の契約期間満了に伴い、事業所を閉鎖させていただきますことになりました。そこでご利用者・地域の皆様への感謝の気持ちを込めて、最後のふたば庵祭りを開催いたしました。

当日は天候にも恵まれ、多くの方々にご来場いただき、バザーを中心に大盛況のうちに終えることができました。

令和6年3月31日(日)

バザー売上金と募金の総額64,874円を、令和6年能登半島地震災害義援金として石川県に全額寄付させていただきました。

ご来場の皆様、バザー用品のご購入やご寄付に多大なるご協力をいただき、誠にありがとうございました。皆様のおかげで最後のふたば庵祭りは、素晴らしい思い出となりました。



# 地域包括支援センター

## 人生100年 これからゲーム

in 西山町交流サロン  
5月8日(水)



西山町交流サロンにて、ふたば地域包括支援センター職員が「人生100年これからゲーム」を実施させていただきました。ゲームを通して、人生の最期に大切なことは何かを参加者全員で考えました。

「人生100年これからゲーム」には52種類のカードがあり、「医療」「生活ケア」「人間関係」「価値観」の4つの分野で構成されています。

「機械やチューブで延命はしないでほしい」「毎日お風呂に入りたい」「もう一度恋をしたい」など、自分自身が人生最期に何を大切にしたいかを考え、共有し合いました。

人生経験豊富な参加者の皆さんと共に考える良い機会となり、私達職員も大変勉強になりました。

皆さんは人生の最期にどのようなことを大切にしたいと考えていますか？

「人生100年これからゲーム」に関心のある方は、ふたば地域包括支援センターまでお声がけください。



## 永年勤続者表彰



おめでとうございます  
ございます



# 決算報告

## 貸借対照表 令和6年3月31日現在

第三号第一様式(第二十七条第四項関係)  
(単位:円)

資産の部				負債の部			
	当年度末	前年度末	増減		当年度末	前年度末	増減
0001 流動資産	442,232,707	378,490,064	63,742,643	0006 流動負債	159,640,830	86,661,655	72,979,175
1111 現金預金	238,220,812	192,463,748	45,757,064	2112 事業未払金	110,109,691	42,786,506	67,323,185
1112 現金	174,635	175,642	-1,007	2124 1年以内返済予定リース債務	5,951,040	5,951,040	
1113 定期預金	40,000,000	40,000,000		2132 預り金	927,964	767,528	160,436
1121 有価証券	10,000	10,000		2133 職員預り金	8,492,668	3,166,116	5,326,552
1131 事業未収金	158,365,664	135,771,102	22,594,562	2152 賞与引当金	34,159,467	33,990,465	169,002
1132 未収金		4,500,000	-4,500,000	0007 固定負債	135,861,198	140,161,178	-4,299,980
1133 未収補助金	3,485,809	1,606,396	1,879,413	2313 リース債務	38,692,440	44,643,480	-5,951,040
1161 立替金	515,336	477,751	37,585	2321 退職給付引当金	92,768,758	91,117,698	1,651,060
1163 前払費用	1,460,451	3,485,425	-2,024,974	2323 長期預り金	4,400,000	4,400,000	
0002 固定資産	1,983,042,048	2,061,631,335	-78,589,287	負債の部合計	295,502,028	226,822,833	68,679,195
0003 基本財産	1,584,685,124	1,630,396,116	-45,710,992	純資産の部			
1211 土地	719,417,593	719,417,593		0009 基本金	780,568,676	780,568,676	
1212 建物	865,267,531	910,978,523	-45,710,992	3111 基本金	780,568,676	780,568,676	
0004 その他の固定資産	398,356,924	431,235,219	-32,878,295	0010 国庫補助金等特別積立金	504,595,277	535,219,764	-30,624,487
1311 土地	6,600,000	6,600,000		3211 国庫補助金等特別積立金	504,595,277	535,219,764	-30,624,487
1312 建物	1,185,763	1,224,189	-38,426	0011 その他の積立金	188,696,000	210,193,000	-21,497,000
1313 構築物	11,385,962	13,810,764	-2,424,802	3221 その他の積立金	188,696,000	210,193,000	-21,497,000
1315 車輦運搬具	15,167,115	13,123,307	2,043,808	0012 次期繰越活動増減差額	655,912,774	687,317,126	-31,404,352
1316 器具及び備品	20,679,239	25,658,457	-4,979,218	3311 次期繰越活動増減差額	655,912,774	687,317,126	-31,404,352
1319 有形リース資産	57,136,087	64,769,804	-7,633,717	3312 (うち当期活動増減差額)	-52,901,352	-25,442,153	-27,459,199
1321 権利	288,000	288,000					
1329 退職給付引当資産	92,768,758	91,117,698	1,651,060				
1332 その他の積立資産	188,696,000	210,193,000	-21,497,000				
1340 その他の積立預金	4,400,000	4,400,000					
1333 差入保証金	50,000	50,000					
資産の部合計	2,425,274,755	2,440,121,399	-14,846,644	純資産の部合計	2,129,772,727	2,213,298,566	-83,525,839
				負債及び純資産の部合計	2,425,274,755	2,440,121,399	-14,846,644

脚注  
1. 減価償却費の累計額 ¥1,916,691,518

## 資金収支計算書 令和5年4月1日~令和6年3月31日

第一号第一様式(第十七条第四項関係)  
(単位:円)

勘定科目	予算(A)	決算(B)	差異(A)-(B)
事業活動による収支	700,997,000	692,705,670	8,291,330
収入	38,690,000	38,472,117	217,883
介護保険事業収入	48,655,000	45,239,803	3,415,197
老人福祉事業収入	170,230,000	171,999,232	-1,769,232
保育事業収入	5,943,000	5,709,593	233,407
障害福祉サービス等事業収入	711,000	706,934	4,066
その他の事業収入	71,600	70,682	918
経常経費寄附金収入	16,397,400	16,702,969	-305,569
受取利息配当金収入	981,695,000	971,607,000	10,088,000
その他の収入			
事業活動収入計(1)	1,002,619,000	986,140,401	16,478,599
支出	716,300,000	710,448,139	5,851,861
人件費支出	118,895,000	114,636,624	4,258,376
事業費支出	127,865,000	121,763,224	6,111,776
事務費支出	3,954,000	3,951,000	3,000
授産事業支出	35,605,000	35,351,414	253,586
その他の支出			
事業活動支出計(2)	1,002,619,000	986,140,401	16,478,599
事業活動資金収支差額(3)=(1)-(2)	-20,924,000	-14,533,401	-6,390,599
施設整備等による収支	1,700,000	1,700,000	-1,700,000
収入	2,048,000	348,000	1,700,000
施設整備等寄附金収入	229,000	227,800	1,200
固定資産売却収入	2,277,000	2,275,800	1,200
施設整備等収入計(4)			
支出	11,601,000	11,509,434	91,566
固定資産取得支出	5,954,000	5,951,040	2,960
ファイナンス・リース債務の返済支出			
施設整備等支出計(5)	17,555,000	17,460,474	94,526
施設整備等資金収支差額(6)=(4)-(5)	-15,278,000	-15,184,674	-93,326
その他の活動による収支	35,063,000	34,996,285	66,715
収入	6,600,000	6,600,000	
拠点区分間繰入金収入	71,003,000	68,002,653	3,000,347
サービス区分間繰入金収入	112,666,000	109,598,938	3,067,062
その他の活動収入計(7)			
支出	14,433,000	14,345,740	87,260
拠点区分間繰入金支出	6,600,000	6,600,000	
サービス区分間繰入金支出	71,003,000	68,002,653	3,000,347
その他の活動支出計(8)	92,036,000	88,948,393	3,087,607
その他の活動資金収支差額(9)=(7)-(8)	20,630,000	20,650,545	-20,545
予備費支出(10)	6,300,000	-	6,300,000
当期資金収支差額合計(11)=(3)+(6)+(9)-(10)	-21,872,000	-9,067,530	-12,804,470
前期末支払資金残高(12)	21,872,000	331,769,914	-309,897,914
当期末支払資金残高(11)+(12)		322,702,384	-322,702,384

## 事業活動計算書 令和5年4月1日~令和6年3月31日

第二号第一様式(第二十三条第四項関係)  
(単位:円)

勘定科目	当年度決算(A)	前年度決算(B)	増減(A)-(B)
サービス活動増減の部	954,833,349	941,342,966	13,490,383
収入	692,705,670	664,119,413	28,586,257
0056 介護保険事業収益	38,472,117	38,342,938	129,179
0065 老人福祉事業収益	45,239,803	46,275,142	-1,035,339
0072 保育事業収益	171,999,232	170,566,713	1,432,519
0075 障害福祉サービス等事業収益	5,709,593	20,985,592	-15,275,999
0086 その他の事業収益	706,934	1,053,168	-346,234
0089 経常経費寄附金収益			
サービス活動増減差額(1)	954,833,349	941,342,966	13,490,383
費用	717,329,881	717,085,217	244,664
0015 人件費	114,636,624	120,832,170	-6,195,546
0016 事業費	121,763,224	111,258,939	10,494,285
0017 事務費	3,951,000	3,987,920	-36,920
0024 授産事業費用	30,252,776	66,354,812	-36,092,036
0027 減価償却費	-32,324,487	-31,937,331	-387,156
0028 国庫補助金等特別積立金取崩額	985,599,018	987,581,727	-1,982,709
サービス活動増減差額(2)	-40,765,669	-46,238,761	5,473,092
サービス活動増減差額(3)=(1)-(2)	70,682	70,134	548
サービス活動外増減の部	16,702,969	23,276,811	-6,573,842
0093 受取利息配当金収益	16,773,651	23,346,965	-6,573,314
0098 その他のサービス活動外収益	35,351,414	8,062,256	27,289,158
サービス活動外増減差額(4)			
サービス活動外増減差額(5)	35,351,414	8,062,256	27,289,158
サービス活動外増減差額(6)=(4)-(5)	-18,577,763	15,284,709	-33,862,472
経常増減差額(7)=(3)+(6)	-59,343,432	-30,954,052	-28,389,380
特別増減の部	1,700,000	1,960,000	-260,000
収入	348,000	348,000	
0100 施設整備等補助金収益	227,798	414,639	-186,841
0101 施設整備等寄附金収益	6,600,000	5,927,664	672,336
0104 固定資産売却益	68,002,653	52,741,876	15,260,777
0106 拠点区分間繰入金収益	5,866,285	4,710,600	1,155,685
0107 サービス区分間繰入金収益	82,744,736	65,754,779	16,989,957
0111 その他の特別収益			
特別収益計(8)	3	4	-1
費用	1,700,000	1,960,000	-260,000
0044 国庫補助金等特別積立金積立額	6,600,000	5,541,000	1,059,000
0047 拠点区分間繰入金費用	68,002,653	52,741,876	15,260,777
0048 サービス区分間繰入金費用	76,302,656	60,242,880	16,059,776
特別費用計(9)	6,412,089	5,511,889	900,200
特別増減差額(10)=(8)-(9)	-6,412,089	-5,511,889	-900,200
当期活動増減差額(11)=(7)+(10)	-65,755,514	-46,238,761	-19,516,753
繰越活動増減差額の部	687,317,126	715,371,198	-28,054,072
前期繰越活動増減差額(12)	634,415,774	689,929,045	-55,513,271
当期末繰越活動増減差額(13)=(11)+(12)	3,500,000	4,500,000	-1,000,000
基本金取崩額(14)	-17,997,000	7,111,919	-25,108,919
その他の積立金取崩額(15)			
その他の積立金積立額(16)			
次期繰越活動増減差額(17)=(13)+(14)+(15)-(16)	655,912,774	687,317,126	-31,404,352





# UNIFORM RENEWAL

## ユニフォームリニューアル

by  
厚生委員会



ウィローふたばでは、福利厚生の一環として、3年ごとに新しいユニフォームを支給しています。今回の選定では「着心地の良さ」と「おしゃれなデザイン」がポイントとなりました。

「スタイリッシュなユニフォームは職員のモチベーション向上につながる」との意見や、多くのご利用者・関係機関の方からも高い評価をいただいております。

新ユニフォームの姿を、ぜひ一度ご覧くださいませ!!

## ふたば委員会 紹介 広報委員会



私たちは「見て楽しい、読んで元気になる」をモットーに、年4回の広報誌発行に取り組んでいます。

今年度は新しいメンバーが加わり、斬新なアイデアと経験豊富なノウハウが融合しました。これまで以上に魅力的で楽しい広報誌をお届けしたいと意気込んでおります。

次号の広報誌もどうぞ期待ください。

### 編集後記

暑い季節がやってきました。今年の夏は例年以上に酷暑となる予報が出ています。皆様、熱中症など健康被害に十分ご注意ください。室温管理、こまめな水分補給、十分な睡眠、バランスの取れた食事が何より大切です。

しかし、そうした酷暑にも負けずに、夏ならではのイベントや風情を楽しんでいただければと思います。盛夏のひと時、安全に気をつけながら思い切り夏を満喫しましょう。

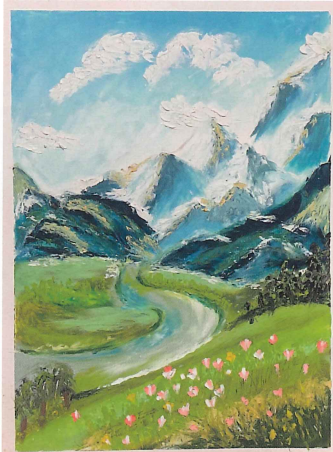

趙雅潔さんの作品です。

昨年令和5年1月から特別養護老人ホームで中国陝西省(せんせいしょう)出身の趙雅潔(チョウガケツ)さんが特定技能実習生として就労しています。

そして昨年行われた「第36回介護福祉士国家試験」に見事一発で合格を果たしました。

異国の地で、日々の仕事と並行して日本語と国家資格取得の勉強に熱心に取り組んできた趙さん、改めて皆様に紹介させていただきます。

## leisure time ちょっと聞いて 私の特技!



出身 趙 雅潔  
チョウ ガケツ  
陝西省安康市

### 特定技能実習生紹介

- A** 休日は何をしていますか?  
**Q** ショッピング・料理・勉強をしています。
- A** 兄弟はいますか?  
**Q** 姉と弟がいます。
- A** 仕事で難しいことはありますか?  
**Q** ご利用者とのコミュニケーションです。
- A** 日本の好きなところは?  
**Q** みんなが優しいところです。
- A** 日本で行ってみたいところは?  
**Q** 北海道と沖縄です。
- A** 好きな食べ物は何ですか?  
**Q** 和食では、うなぎ・まぐろ・大ぶら。中国だと鍋料理・四川料理・東北料理(マールラタン・リャンピー)が好きです。
- A** 好きなテレビ番組は何ですか?  
**Q** テレビ朝日の「ボットンと一軒家が好きです」。
- A** 特技は何ですか?  
**Q** 油絵を描くことです。絵を描くことが好きで、日本に来てから独学で油絵を始めました。
- A** 趙さんの真摯な学ぶ姿勢は、私たちにも大きな勇気を与えてくれます。このような実習生を受け入れられたことを嬉しく思います。今後の更なる活躍に期待が膨らみます。

## Instagram更新中!施設の様子を見て頂けます!

